COMPARTIMENTAGE PAR NIVEAU :

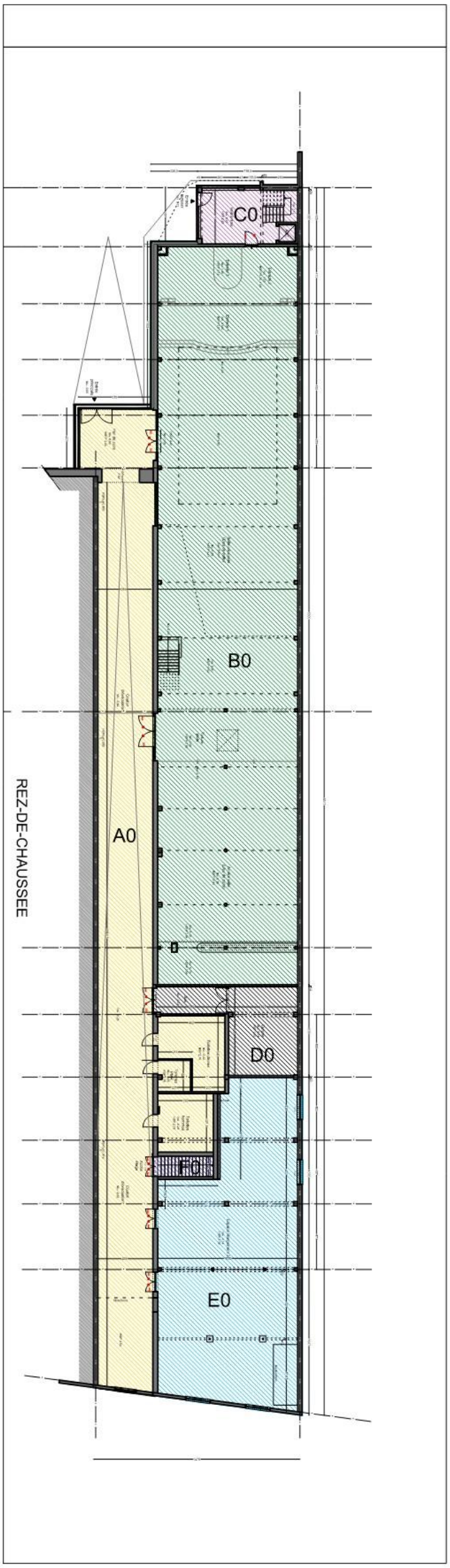

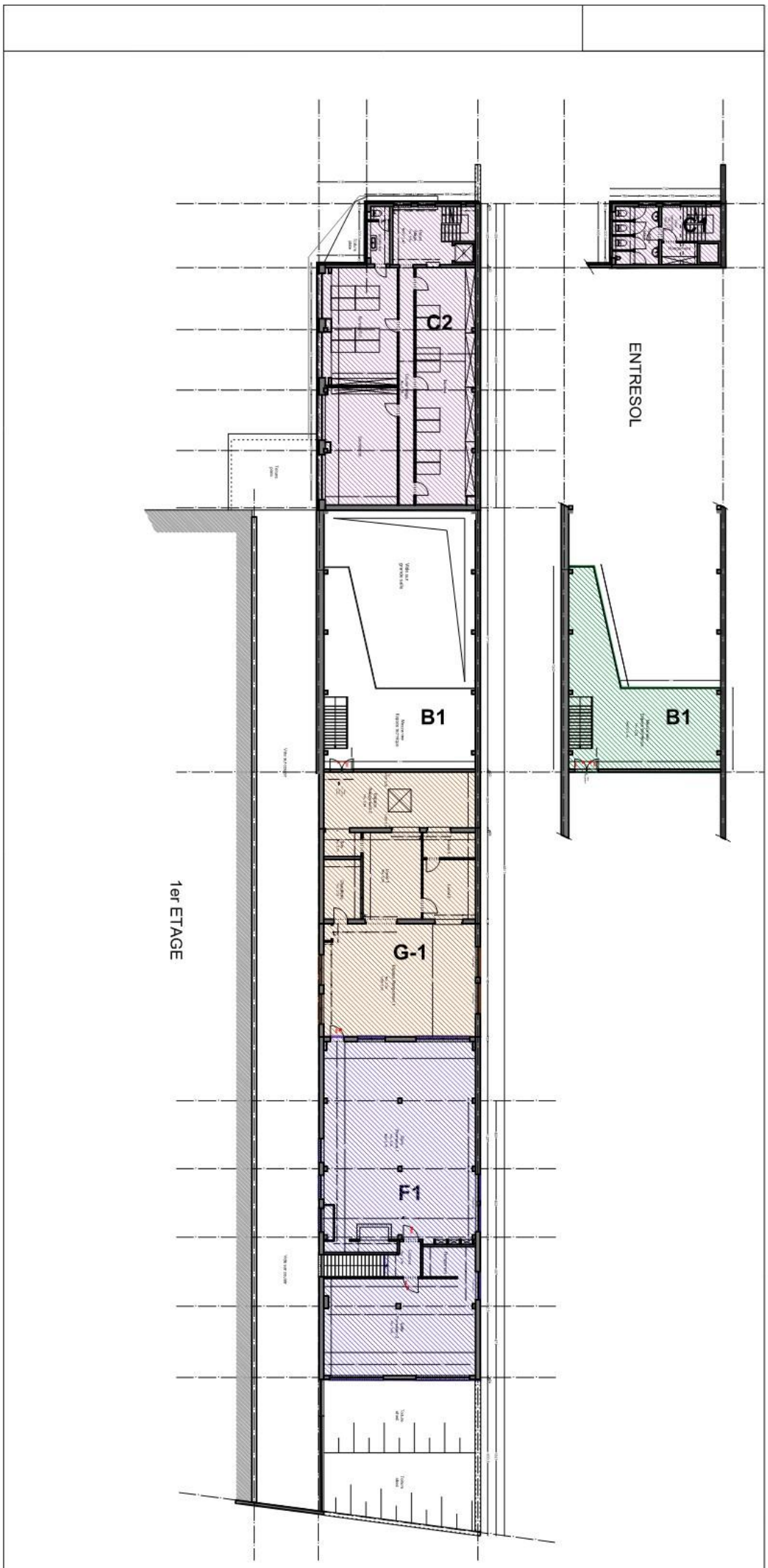

Atelier d'Architecture HANDRIEU FREDERIC srl

Situation Projetée - Entresol & 1er Etage - éch. 1:50 en A3 △

ARCHE DE LA GLOIRE DE L'ETERNEL - Rue de Birmingham 222 - 1070 Anderlecht - **28/05/2025**

Arche de la gloire de l'éternel– Rue de Birmingham – 1070 Anderlecht – 27/06/2025

COMPARTIMENTAGE PAR NIVEAU :

REZ-DE-CHAUSSEE

A0 : 355 m² => Circulation

B0: 557 m² => LIEU DE CULTE

C0 : 32 m² => Circulation

D0 : 44 m² => CUISINE

E0 : 212 m² => STOCKAGE

F0 : 9 m² => Circulation

Entresol

B 1: 82 m² => LIEU DE CULTE

C 1 : 33 m² => Circulation

1 ème ETAGE

C2 : 205 m² => BUREAUX

F2 : 235 m² => Circulation + SALLE DE FORMATION + Salle D'APPRENTISSAGE

G2 : 186 m² => STOCKAGE

TOTAUX PAR COMPARTIMENT:

COMPARTIMENT A : 355 m² => CIRCULATION

COMPARTIMENT B : 639 m² => LIEU DE CULTE

COMPARTIMENT C: 270 m² => CIRCULATION + ESPACE DE BUREAUX

COMPARTIMENT D : 44 m² => CUISINE

COMPARTIMENT E : 212 m² => STOCKAGE

COMPARTIMENT F : 244 m² => CIRCULATION + SALLE DE FORMATION + Salle D'APPRENTISSAGE

COMPARTIMENT G : 186 m² => STOCKAGE

TOTAL : 1950 m²

Arche de la gloire de l'éternel– Rue de Birmingham – 1070 Anderlecht – 27/06/2025

Compartimentage et évacuation

Compartiment	Destination / utilisation	Superficie (m2)	Capacité maximum (nb de personnes)	Nombre de sortie(s)	Dimensions des sorties	
					TOTAL	DETAIL
A	CIRCULATION	355	/	1	2,30m	- Au REZ : double porte existante entrepôt bât. A ► passage libre total 2,30m
B	LIEU DE CULTE **(Uniquement dimanche)**	639	250	3	4,1m	- Au rez : double porte ► passage libre 1,60 m Au rez : double porte ► passage libre 1,60 m Au rez : double porte ► passage libre 0,90 m
C	CIRCULATIONS +BUREAUX	270	18	2	2,33m	- Sortie vers hall d'entrée (rez) ► passage libre 0,93m - Sortie vers toiture (r+1) ► passage libre 1,4m
D	CUISINE	44	5	1	di 1,75m	- Sortie vers couloir► Passage libre1,75m
E	STOCKAGE	212	/	2	2,8 m	- Au RDC : Sortie vers le couloir principal ► passage libre 1,4m - Au RDC : Sortie vers le couloir principal ► passage libre 1,4m
F	CIRCULATION + Salle de FORMATION+ Salle d'APPRENTISSAGE **(Uniquement semaine)**	244	50	4	7,35	- Etage 1 : sortie vers la circulation ► passage libre 1,03m - Etage 1 : porte vers espace de rangement ► passage libre 0.93 m - Etage 1 : porte vers la circulation ► passage libre 1,03m - Etage 1 : sortie sur la toiture ► passage libre 4,36 m
G	Espace rangement	186	/	2	2,53 m	- Etage 1 : sortie vers la circulation ► passage libre 0,93m - Etage 1 :double porte d'entrée vers salle de culte ► passage libre 1.56 m

SUPERFICIE TOTALE	**1950**
NOMBRE D'ASCENSEUR	**0**
NOMBRE D'ESCALIER MECANIQUE	**0**
NOMBRE DE CAGE D'ESCALIER (pris en considération par le Siamu)	**2**

DIMENSIONS DES ESCALIERS : (largeur, giron)

- **Escalier principal distribuant les niveaux du compartiment C1 ► Largeur 1.1 m / Giron 25cm**
- **Escalier menant au salle d'études situé au 1er étage compartiment F1 ► Largeur 150m / Giron 25cm**
- **Escalier menant au salle d'études situé au 1er étage compartiment B1 ► Largeur 157m / Giron 25cm**

DISTANCE(S) ENTRE LES CAGES D'ESCALIER :

- **Distance entre escalier compartiment F et Escalier compartiment B ►17.5 m**

PLAN EVACUATION :

